

미술작품 현장설명서

1. 공모개요

공모명	설치위치	사업비 (천원)	종류	설치(예정)일
평택청북 세종헤르메스 미술작품 제작 및 설치	오픈스페이스 내 벽면 (가로)9,500 x (높이)3,700(mm)	150,000	부조, 회화 중 택1	2025.12

2. 응모유의사항

- 응모자는 공모지침서, 현장설명서 등을 충분히 숙지하여 해당 공모의 특성 및 취지에 어긋나지 않도록 한다.
- 응모제출서류 중 작품설명서에는 작가명을 기재하지 말 것.

3. 현장설명

- 사업비 : 150,000,000원
- 위치 : 평택청북 세종헤르메스 신축공사 단지 내
- 설치규모 : 평면도에 표시된 작품설치 위치를 참조하여 자유롭게 구상하되 설치될 공간을 고려하여 적절한 크기로 한다.

- 위치설명

① : 단지 내 (평면도 참조)

오픈스페이스 내 벽면(가로)9,500 x (높이)3,700(mm)

4. 도면(1층 평면도)

- 첨부자료 참조(pdf)

(주)세종건설

평택청북 세종헤르메스 신축공사

조감도



평면도 (작품위치 표시)

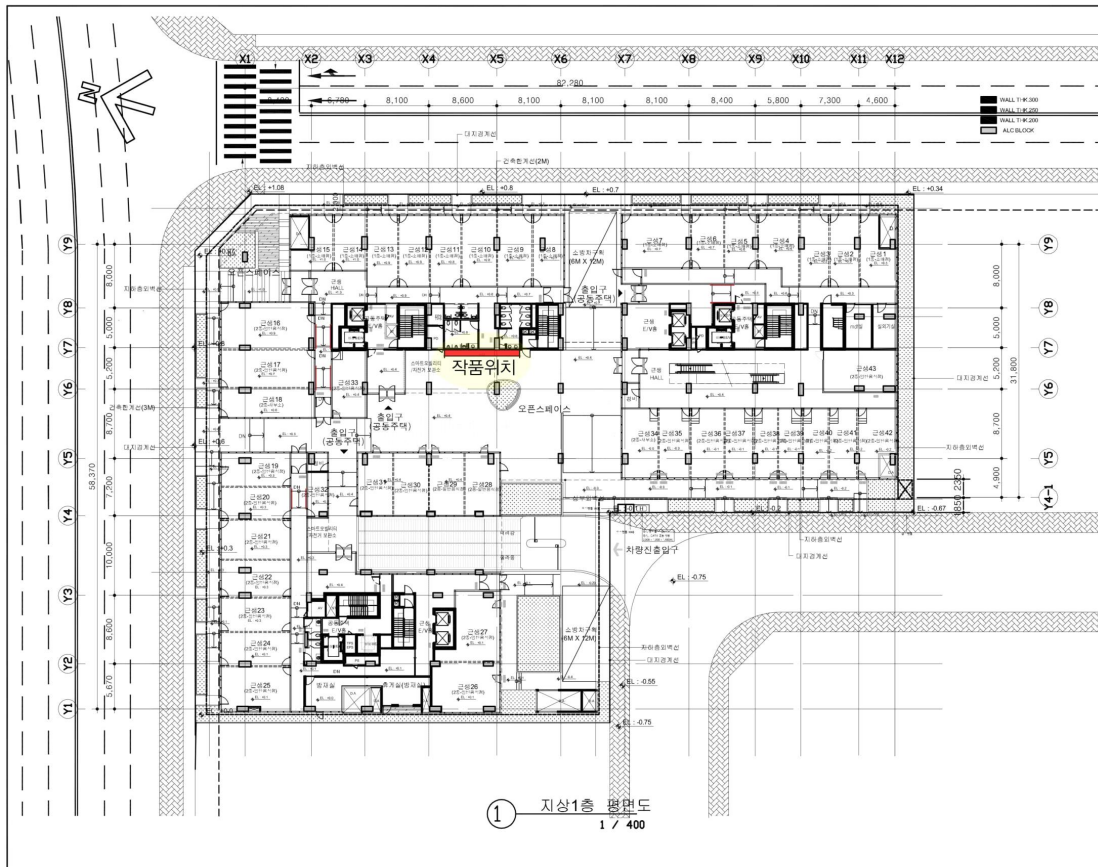

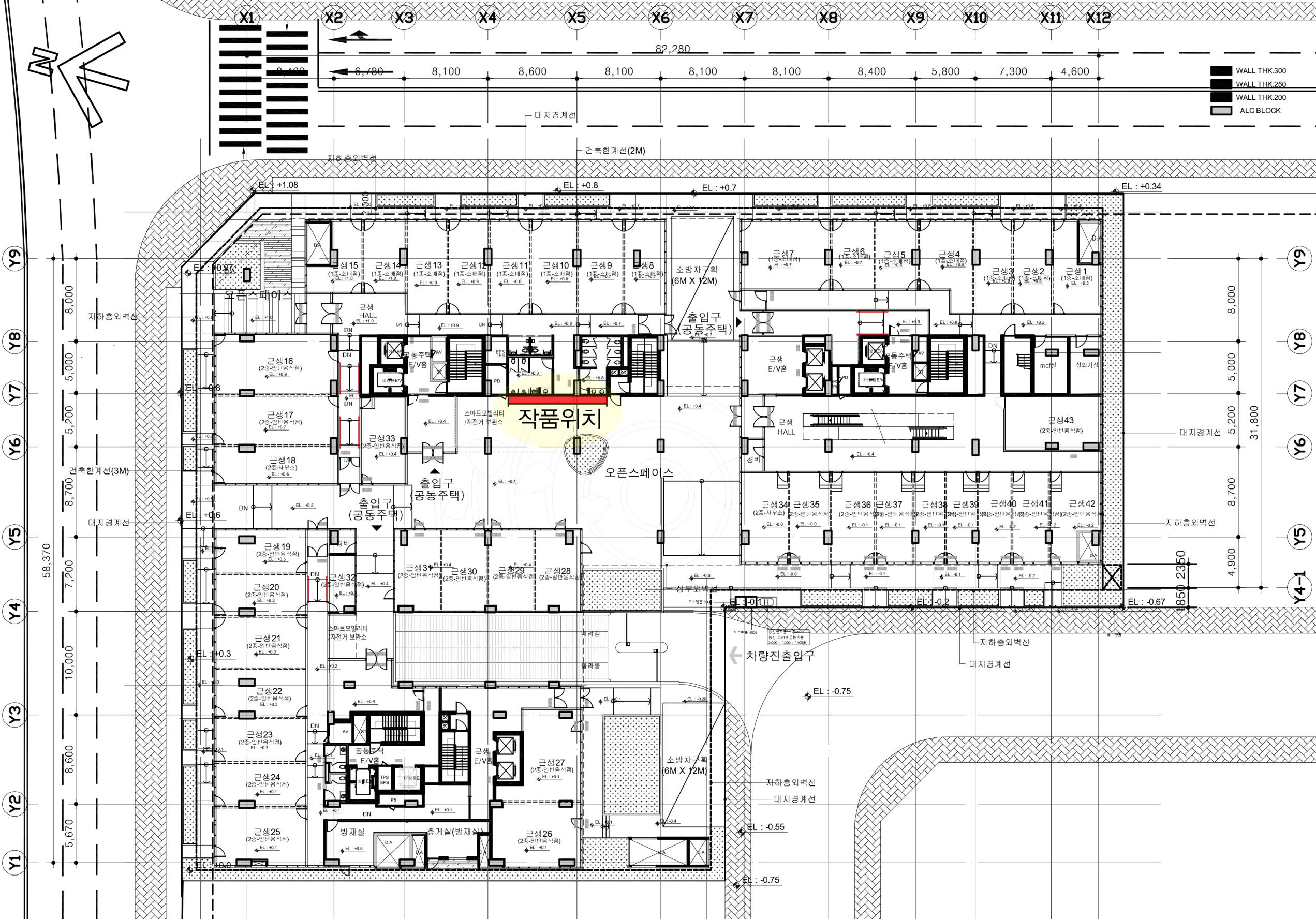

- WALL THK.300
- WALL THK.250
- WALL THK.200
- ALC BLOCK

Y9
Y8
Y7
Y6
Y5
Y4
Y3
Y2
Y1

Y9
Y8
Y7
Y6
Y5
Y4-1

82,280
6,700 8,100 8,600 8,100 8,100 8,100 8,400 5,800 7,300 4,600

8,000
5,000
5,200
8,700
7,200
10,000
8,600
5,670

8,000
5,000
5,200
8,700
4,900

1 지상1층 평면도
1 / 400